

Promoción

RESIDENCIAL CALLE PERALERA

aliseda
inmobiliaria

pisos
.com





Promoción
RESIDENCIAL CALLE PERALERA

aliseda
Inmobiliaria

pisos
.com

Desde
2.090 €

10 m²

Referencia: 651

Descripción

Promoción de viviendas en venta* en El Tiemblo (Ávila). La promoción de la calle Peralera ofrece viviendas a estrenar de 1 o 2 dormitorios, 1 baño, cocina amueblada, salón con ventanal y, algunas, además, con plaza de garaje incluida en el precio. Se encuentra a la entrada de la localidad de El Tiemblo, que está situada en el entorno del río Alberche, entre el embalse de El Burguillo y el embalse de San Juan, al pie del embalse del Charco del Cura. Limita con las localidades abulenses de El Barraco y Cebreros y la madrileña de San Martín de Valdeiglesias. La localidad ofrece todo tipo de servicios: comercios, restauración, hostelería, supermercados, zonas escolares, actividades en el embalse y una gran variedad de ocio durante todo el año. Tiene acceso directo por la carretera AV-512 y la N-403, que une Ávila con la A-5. Dista 45 km de Ávila y 80 km de Madrid. ¿Se puede pedir más? Si esto es todo con lo que siempre has soñado, ven a conocer la promoción. *Las imágenes corresponden al piso piloto. Las viviendas se venden sin amueblar.





Información de la zona

El Tiemblo

Delimitada por la Sierra de Gredos, esta zona destaca especialmente porque su proximidad a Madrid ha favorecido el desarrollo de mejores comunicaciones e infraestructuras y le ha permitido mantener unos índices demográficos por encima de la media de la provincia. Además, presenta un entorno natural muy valioso en el que se han habilitado un gran número de rutas de senderismo –y muy valorado por los aficionados a la pesca– y un interesante patrimonio cultural que, junto con su cuidada gastronomía, ha propiciado el crecimiento sostenido del sector servicios, especialmente en el ámbito turístico.



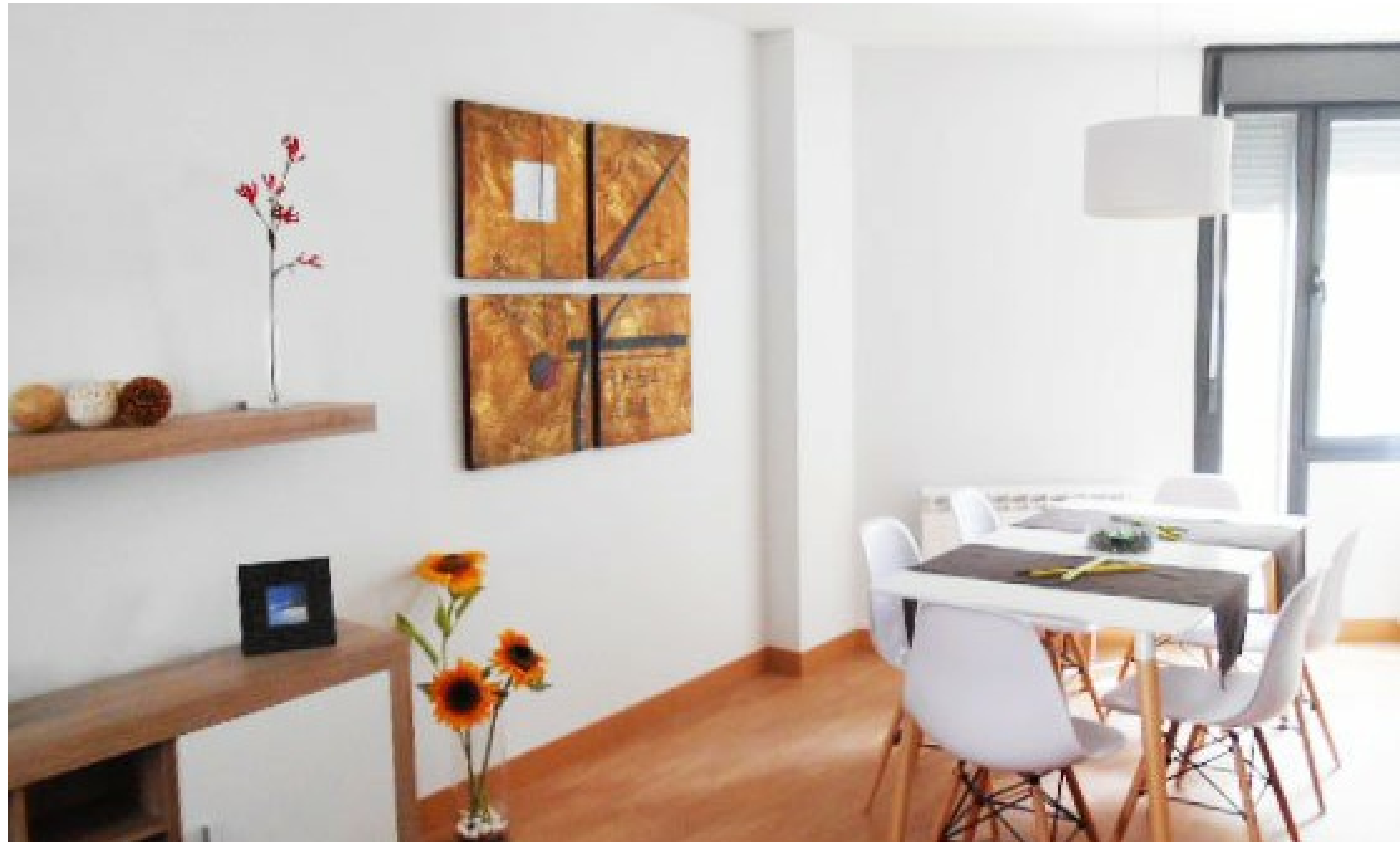



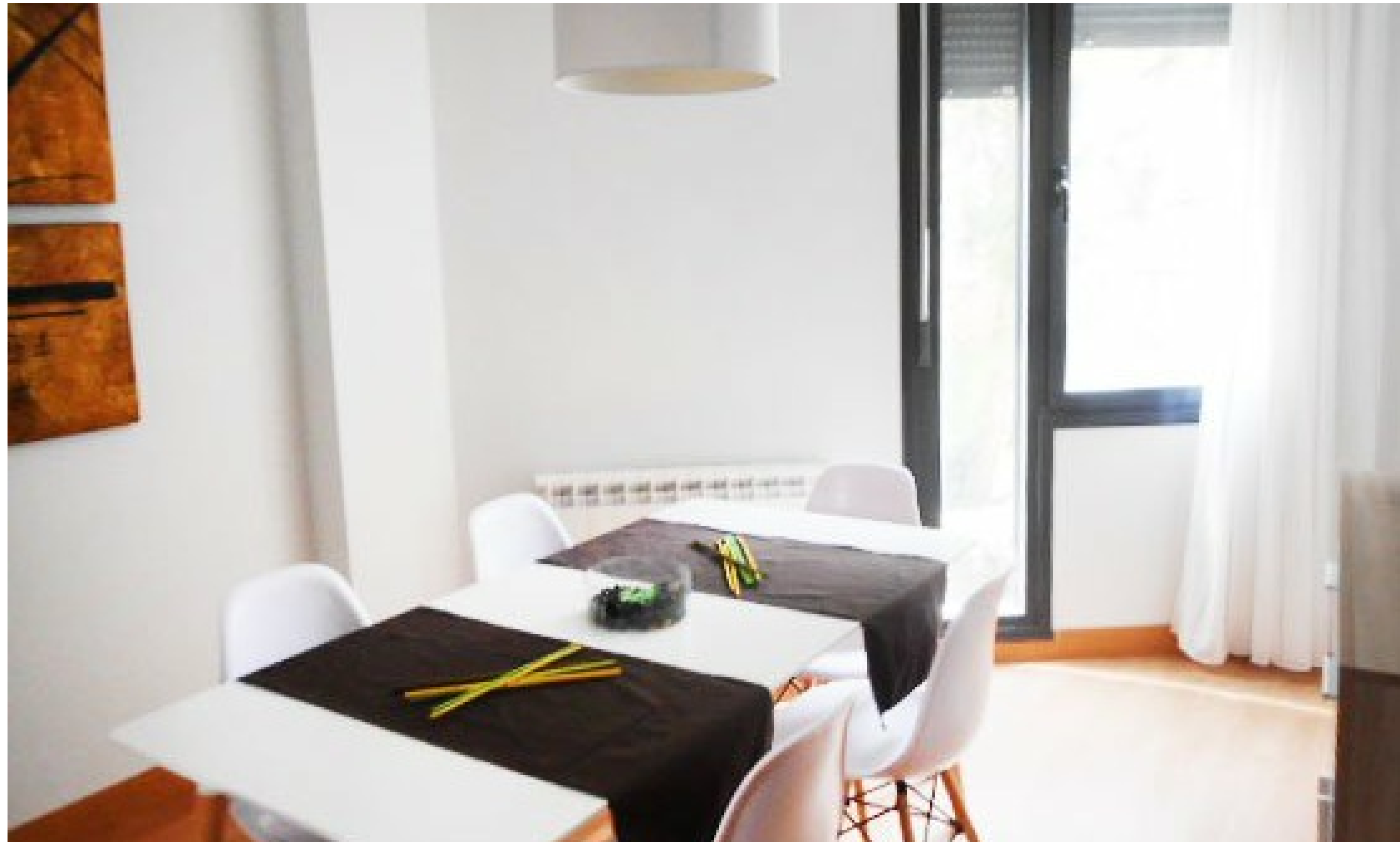





Promoción RESIDENCIAL CALLE PERALERA

El Tiemblo



Aliseda Inmobiliaria

PS. de la Castellana, 280 2ª planta, Madrid Capital

Teléfono

918 358 766

Este es un folleto generado por Habitatsoft a partir de los datos facilitados por el anunciante. Copyright © 1998-2024 Es un producto de:

